

PLAN DE ACCIÓN COVID-19

CORONAVIRUS

RED DE SALUD DE ÑUBLE

REPORTE DIARIO

5 de septiembre 2022

Indicadores:

- Hospitalizados y Disponibilidad de Camas son aportados por la SDGC del SSÑ
- Casos activos confirmados y Positividad, con fuente en www.gob.cl/coronavirus/cifrasoficiales
- Los fallecidos son informados por el Departamento de Planificación Sanitaria del SSÑ

Pacientes confirmados COVID-19 Hospitalizados en la red

| | |
|----------------------|----|
| Hospitalizados Covid | 51 |
| Ventilación Mecánica | 1 |

| | |
|-----|---|
| UCI | 2 |
| UPC | 3 |

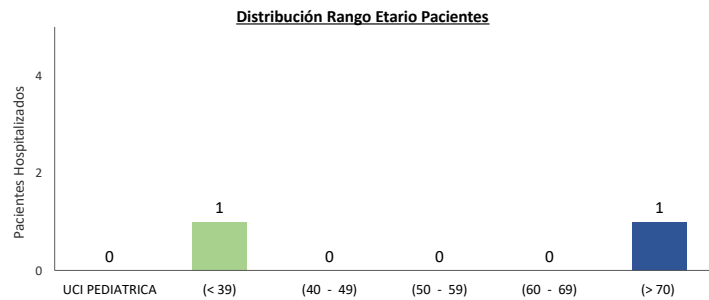
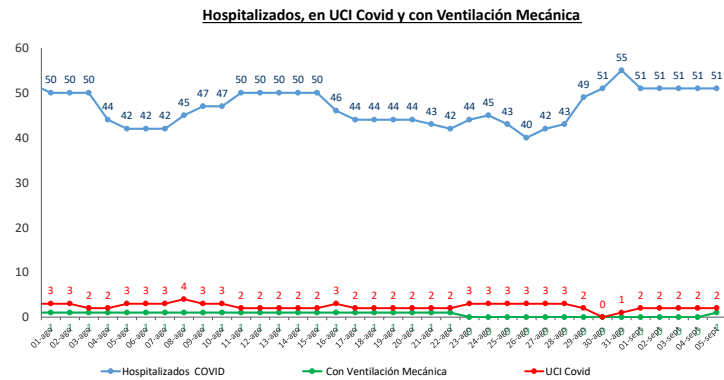

Pacientes con indicación de hospitalización en espera de camas en UEH

| PACIENTES CON INDICACIÓN DE HOSPITALIZACIÓN | Total | MED | PSQ | CX | NEURO | HOGAR ACOGIDA | HODOM |
|---|-----------|-----------|----------|----------|----------|---------------|----------|
| MAS 48 HORAS | 9 | 5 | 3 | 1 | 0 | 0 | 0 |
| 24 A 48 HORAS | 3 | 3 | 0 | 0 | 0 | 0 | 0 |
| 12 A 24 HORAS | 8 | 5 | 0 | 3 | 0 | 0 | 0 |
| MENOR DE 12 HORAS | 10 | 7 | 1 | 2 | 0 | 0 | 0 |
| Total | 30 | 20 | 4 | 6 | 0 | 0 | 0 |

Disponibilidad de Camas HCSF

| Tipo de Cama | Total | Ocupadas | Bloqueadas | Disponibles | % Ocupación | % Disponibilidad |
|-----------------------------|-------|----------|------------|-------------|-------------|------------------|
| SUMATORIA CAMAS QUIRURGICAS | 168 | 110 | 1 | 57 | 65% | 34% |

Disponibilidad de Camas Red de Ñuble

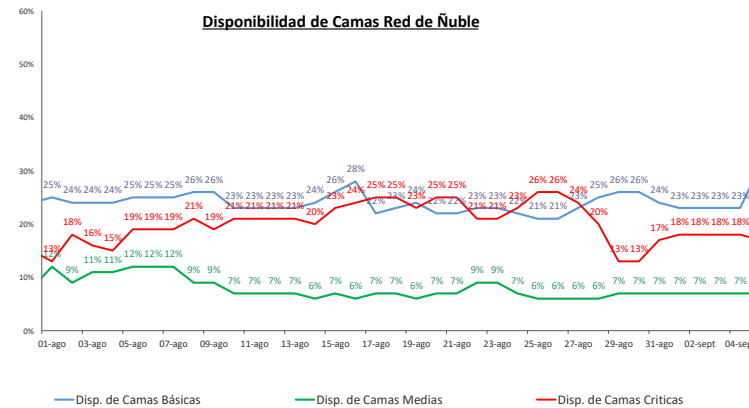

N° de Fallecidos por Covid 988

Fuente: Gob.cl

990

Fuente: SSN

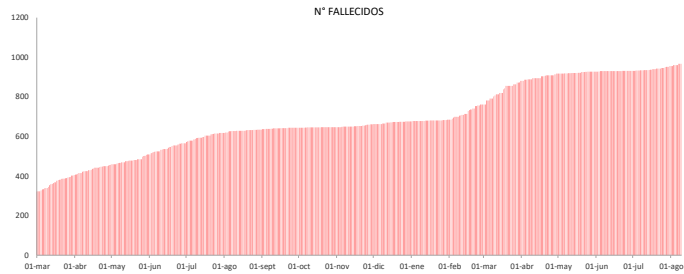

| Al 02/09/2022 | Lugar defunción | Sexo | Edad |
|---------------------|--------------------|------|------|
| | Hospital de Yungay | Fem. | 58 |
| Hospital de Coelemu | Fem. | 92 | |

Desglose 990 Fallecidos

| FALLECIDOS * | 990 |
|------------------------|------------|
| HOMBRES | 539 |
| MUJERES | 451 |
| LUGAR DEFUNCIÓN | 990 |
| HCHM CHILLAN | 443 |
| HSC | 136 |
| HCSF BULNES | 49 |
| HCSF QUIRHUE | 28 |
| HCSF YUNGAY | 27 |
| HCSF EL CARMEN | 15 |
| HCSF COELEMU | 30 |
| CLINICA CHILLÁN | 14 |
| MUTUAL DE SEGURIDAD | 1 |
| SERVICIO MEDICO LEGAL | 8 |
| CASA DE REPOSO | 7 |
| EN DOMICILIO | 174 |
| OTRAS REGIONES | 56 |
| CESFAM PINTO | 1 |
| CESFAM SAN NICOLÁS | 1 |

| RANGO EDAD | 990 |
|--------------|-----|
| 10-19 AÑOS | 3 |
| 20-29 AÑOS | 4 |
| 30-39 AÑOS | 11 |
| 40-49 AÑOS | 23 |
| 50-59 AÑOS | 81 |
| 60-69 AÑOS | 150 |
| 70-79 AÑOS | 227 |
| 80-89 AÑOS | 336 |
| 90-99 AÑOS | 147 |
| 100-110 AÑOS | 8 |

****Positividad al 04-09-2022** 8,9%

Fuente: Gob.cl

**** PCR procesados** 1.283

Fuente: Gob.cl

*** PCR positivos** 114

Fuente: Gob.cl

PCR pendientes 197

Fuente: Laboratorio HCHM

(*) Los datos de la fuente Gob.cl pueden ser no concluyentes, por fallas en sistema de migración de la información.

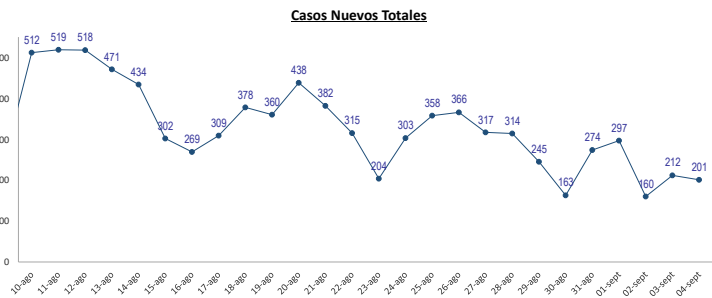
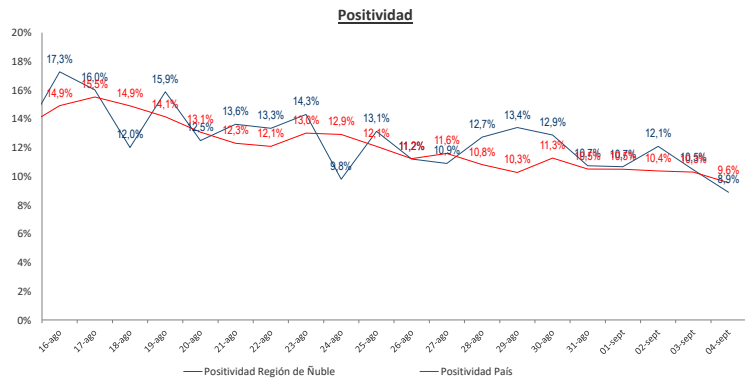

Casos Activos Confirmados y Casos Nuevos - SEMANALES

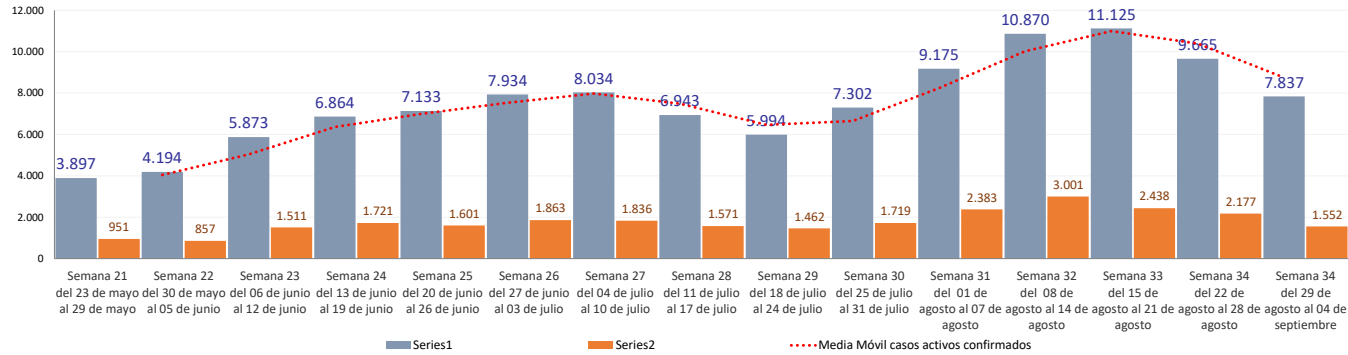

Casos Activos Confirmados / Casos Nuevos DIARIOS

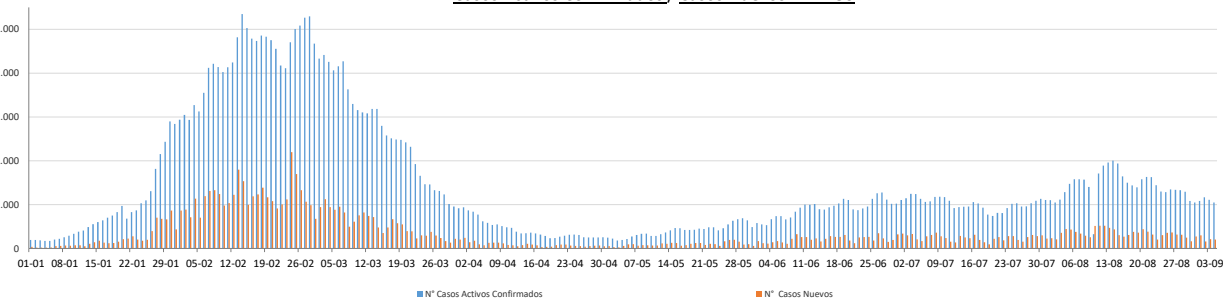

| | |
|---------------------------------|--------------|
| N° de Casos Activos Confirmados | 1.047 |
| N° de Casos Nuevos Totales | 201 |

Pacientes Hospitalizados COVID y en UCI COVID - SEMANALES

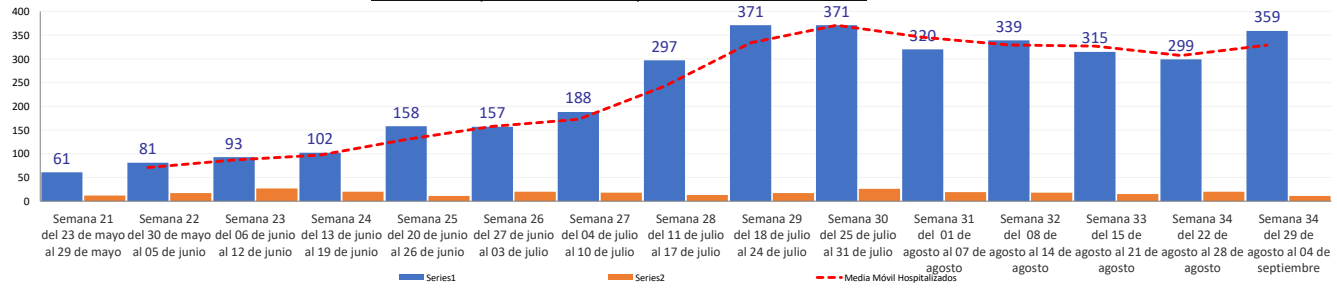

| FALLECIDOS COVID - 19 | | |
|-----------------------|--------------------------------|--------------------------|
| Mes / Año | Acumulado Pacientes Fallecidos | N° de Fallecidos por mes |
| Abril - 2020 | 15 | 15 |
| Mayo - 2020 | 23 | 8 |
| Junio - 2020 | 40 | 17 |
| Julio - 2020 | 64 | 24 |
| Agosto - 2020 | 83 | 19 |
| Septiembre - 2020 | 126 | 43 |
| Octubre - 2020 | 155 | 29 |
| Noviembre - 2020 | 183 | 28 |
| Diciembre - 2020 | 223 | 40 |
| Enero 2021 | 280 | 57 |
| Febrero 2021 | 328 | 48 |
| Marzo 2021 | 415 | 87 |
| Abril 2021 | 461 | 46 |
| Mayo 2021 | 509 | 48 |
| Junio 2021 | 565 | 56 |
| Julio 2021 | 618 | 53 |
| Agosto 2021 | 634 | 16 |
| Septiembre 2021 | 644 | 10 |
| Octubre 2021 | 647 | 3 |
| Noviembre 2021 | 661 | 14 |
| Diciembre 2021 | 678 | 17 |
| Enero 2022 | 685 | 7 |
| Febrero 2022 | 764 | 79 |
| Marzo 2022 | 881 | 117 |
| Abril 2022 | 917 | 36 |
| Mayo 2022 | 927 | 10 |
| Junio 2022 | 931 | 4 |
| Julio 2022 | 955 | 24 |
| Agosto 2022 | 988 | 33 |
| Septiembre 2022 | 990 | 2 |

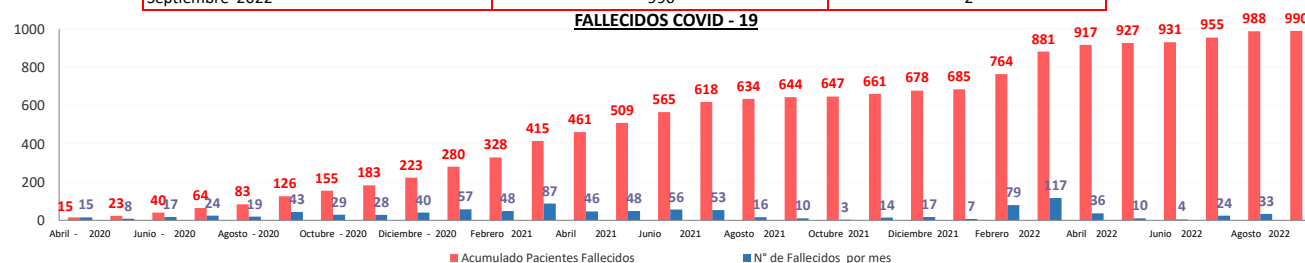



Informe Positividad: entregado con fecha **5 de septiembre 2022**

Fuente: www.gob.cl/coronavirus/cifrasoficiales contiene en su acumulado solo lo que ha sido informado en la página oficial del Gobierno.

| Fecha Informe Página Gob.cl | Total Muestras Procesadas | Casos Positivos | Positividad Región de Ñuble | Positividad País |
|----------------------------------|---------------------------|-----------------|-----------------------------|------------------|
| 01-sept | 1.593 | 170 | 10,7% | 10,5% |
| 02-sept | 1.423 | 172 | 12,1% | 10,4% |
| 03-sept | 947 | 99 | 10,5% | 10,3% |
| 04-sept | 1.283 | 114 | 8,9% | 9,6% |
| Septiembre 2022 | 5.246 | 555 | 10,6% | 10,2% |
| Acumulados en Gob.cl + Lab. HCHM | 943.645 | 88.936 | 9,4% | 9,3% |

(promedio histórico Regional)

(promedio histórico país)

Fuente: **Correo Laboratorio HCHM** (Consolidada con fecha 04-09-2022 - hora de corte 23:59 horas.)

| TOTAL | Recepcionadas | Procesadas | Positivas | Negativas | Indeterminadas | Pendientes | Positividad aprox. |
|-------|---------------|------------|-----------|-----------|----------------|------------|--------------------|
| | 484 | 708 | 94 | 606 | 8 | 197 | 13,3% |

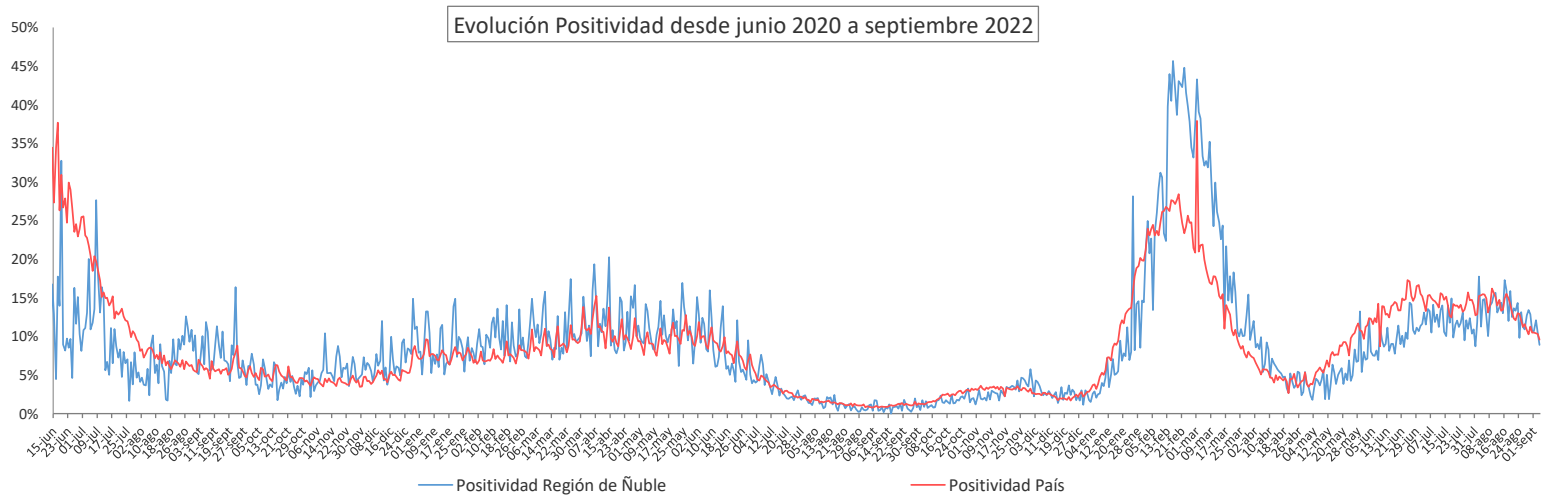
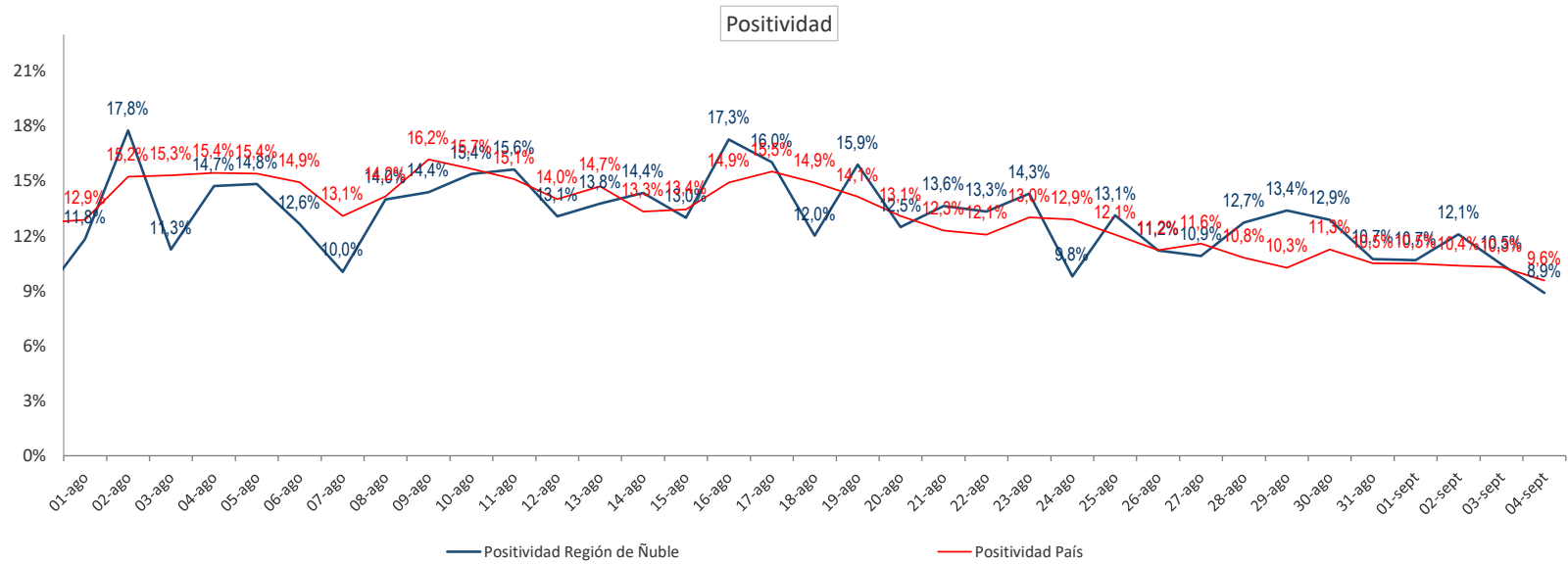

Evolución de Casos Positivos -julio 2020 a septiembre 2022

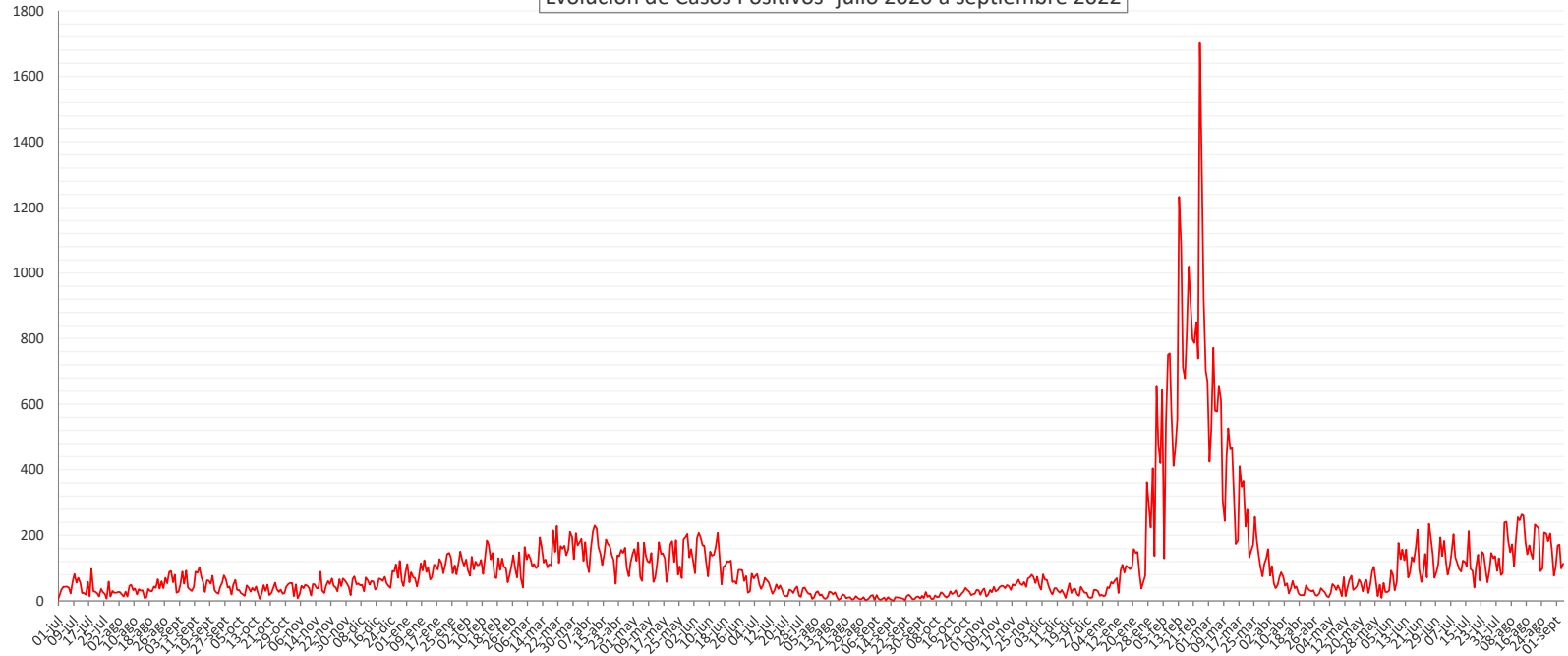

Fuente: <https://www.gob.cl/coronavirus/cifrasoficiales/#datos>

INFORMACIÓN ASISTENCIAL
1. Resumen Hospitalización Pacientes Covid 19 positivos:

| Hospitalizados | Conectados a Ventilación Mecánica |
|----------------|-----------------------------------|
| 51 | 1 |

FUENTE: Subdirección de Gestión del Cuidado DSSÑ

1.1 Información de dotación de camas públicas y privadas.

| COMPLEJIDAD CAMA | Disponibilidad Resumida | | | |
|----------------------------------|-------------------------|----------|-------------|------------------|
| | Total | Ocupadas | Disponibles | % Disponibilidad |
| BASICAS ADULTO COVID (+) | 45 | 25 | 16 | 36% |
| BASICAS GINECO-OBSTETRICAS C.(+) | 16 | 9 | 7 | 44% |
| BASICAS PEDIATRICAS C.(+) | 4 | 0 | 4 | 100% |
| TOTAL BASICAS COVID (+) | 65 | 34 | 27 | 42% |
| BASICAS ADULTO | 421 | 288 | 108 | 26% |
| BASICAS GINECO-OBSTETRICAS | 63 | 37 | 26 | 41% |
| BASICAS PEDIATRICAS | 79 | 47 | 31 | 39% |
| TOTAL BASICAS NO COVID | 563 | 372 | 165 | 29% |
| TOTAL GENERAL BASICAS | 628 | 406 | 192 | 31% |
| MEDIAS ADULTO COVID (+) | 25 | 24 | 0 | 0% |
| MEDIAS GINECO-OBSTETRICAS C.(+) | 14 | 4 | 8 | 57% |
| MEDIAS PEDIATRICAS C.(+) | 1 | 1 | 0 | 0% |
| TOTAL MEDIAS COVID (+) | 40 | 29 | 8 | 20% |
| MEDIAS ADULTO | 106 | 106 | 0 | 0% |
| MEDIAS GINECO-OBSTETRICAS | 3 | 1 | 2 | 67% |
| MEDIAS PEDIATRICAS | 2 | 2 | 0 | 0% |
| TOTAL MEDIAS NO COVID | 111 | 109 | 2 | 2% |
| TOTAL GENERAL MEDIAS | 151 | 138 | 10 | 7% |
| TOTAL UCI PEDIATRICAS NO COVID | 7 | 7 | 0 | 0% |
| TOTAL UTI PEDIATRICAS NO COVID | 7 | 2 | 5 | 71% |
| TOTAL CRITICAS PEDIATRICAS | 14 | 9 | 5 | 36% |
| TOTAL UCI NEONATAL NO COVID | 5 | 3 | 2 | 40% |
| TOTAL UTI NEONATAL NO COVID | 14 | 9 | 5 | 36% |
| TOTAL CRITICAS NEONATALES | 19 | 12 | 7 | 37% |
| TOTAL UCI COVID (+) | 4 | 4 | 0 | 0% |
| TOTAL UTI COVID (+) | 4 | 3 | 1 | 25% |
| TOTAL CRITICAS COVID (+) | 8 | 7 | 1 | 13% |
| TOTAL UCI NO COVID | 41 | 37 | 4 | 10% |
| TOTAL UTI NO COVID | 30 | 28 | 2 | 7% |
| TOTAL CRITICAS NO COVID | 71 | 65 | 6 | 8% |
| TOTAL GENERAL CRITICAS | 112 | 93 | 19 | 17% |
| TOTAL RED SSÑ | 891 | 637 | 221 | 25% |

FUENTE: Subdirección de Gestión del Cuidado DSSÑ / Corte

1.2 Resumen UCI y UTI Hospital Clínico Herminda Martin y Hospital de San Carlos.

| Descripción | | Total | Ocupadas | Disponibles | %Disponibilidad |
|--------------------------|-------------------|-----------|-----------|-------------|-----------------|
| UCI HCHM | COVID (+) | 2 | 2 | 0 | 0% |
| | No COVID | 22 | 20 | 2 | 9% |
| | TOTAL HCHM | 24 | 22 | 2 | 8% |
| UCI HSC | COVID (+) | 1 | 1 | 0 | 0% |
| | No COVID | 5 | 3 | 2 | 40% |
| | TOTAL HSC | 6 | 4 | 2 | 33% |
| TOTAL UCI GENERAL | | 30 | 26 | 4 | 13% |
| UTI HCHM | COVID (+) | 0 | 0 | 0 | 0% |
| | No COVID | 22 | 22 | 0 | 0% |
| | TOTAL HCHM | 22 | 22 | 0 | 0% |
| UTI HSC | COVID (+) | 4 | 3 | 1 | 25% |
| | No COVID | 8 | 6 | 2 | 25% |
| | TOTAL HSC | 12 | 9 | 3 | 25% |
| TOTAL UTI GENERAL | | 34 | 31 | 3 | 9% |

FUENTE: Subdirección de Gestión del Cuidado DSSÑ

1.3 Pacientes Hospitalizados COVID-19 Positivos

| Lugar de Hospitalización | Servicio Clínico | Ventilación mecánica | | Total general |
|-----------------------------|-------------------|----------------------|----------|---------------|
| | | NO | SI | |
| CLINICA ANDES | MEDICO QUIRURGICO | 1 | | 1 |
| | UCI | 1 | | 1 |
| Total CLINICA ANDES | | 2 | | 2 |
| HCHM | MEDICINA | 10 | | 10 |
| | MODULO E | 2 | | 2 |
| | UCI | 0 | 1 | 1 |
| | CROG | 1 | | 1 |
| | PSIQUIATRIA | 3 | | 3 |
| | MODULO D | 5 | | 5 |
| Total HCHM | | 21 | 1 | 22 |
| HCSF BULNES | MEDICO QUIRURGICO | 5 | | 5 |
| Total HCSF BULNES | | 5 | | 5 |
| HCSF COELEMU | MEDICO QUIRURGICO | 1 | | 1 |
| Total HCSF COELEMU | | 1 | | 1 |
| HCSF EL CARMEN | MEDICO QUIRURGICO | 4 | | 4 |
| Total HCSF EL CARMEN | | 4 | | 4 |
| HCSF YUNGAY | MEDICO QUIRURGICO | 7 | | 7 |
| Total HCSF YUNGAY | | 7 | | 7 |
| HSC | MEDIA | 9 | | 9 |
| | UTI | 1 | | 1 |
| Total HSC | | 10 | | 10 |
| Total general | | 50 | 1 | 51 |

FUENTE: Subdirección de Gestión del Cuidado DSSÑ

2. Fallecidos en la Región de Ñuble.

| ESTADO | TOTAL |
|---------------------|-------|
| FALLECIDOS COVID-19 | 990 |

*Fallecidos informados por el Dpto. de Planificación Sanitaria

3. Información de Exámenes PCR (Reacción en cadena de polimerasa), realizados en el Laboratorio regional (Hospital de Chillán)

Muestras procesadas por el Laboratorio del HCHM:

| Recepcionadas | Procesadas | Positivas | Negativas | Indeterminadas | Pendientes |
|---------------|------------|-----------|-----------|----------------|------------|
| 484 | 708 | 94 | 606 | 8 | 197 |

(Consolidada con fecha 04-09-2022 - hora de corte 23:59 horas.)

Información histórica total desde que se certificó el laboratorio del HCHM:

| Muestras procesados acumulados | Muestras positivas acumulados |
|--------------------------------|-------------------------------|
| 773.034 | 80.141 |

(Consolidada con fecha 04-09-2022 - hora de corte 23:59 horas.)